**Het kandelaartje**

**Vergeet niet te danken**

Weet je nog, een half jaar geleden? Het was biddag.
Misschien heb jij ook veel gebeden tot God.
Voor de oogst, voor het werk van je vader of moeder, …
Jij weet vast nog veel meer dingen op te noemen
waar je toen voor gebeden hebt.
Het belangrijkste wat de Heere je wil geven?
Zijn liefde en genade. Heb je daar al om gebeden?
Bidden om een nieuw, rein hart.
Danken voor dat wonder in je leven.
Deze week is het dankdag. Laten we niet vergeten
de Heere ook te danken voor alles wat Hij gaf.
Kun je nog zingen, zing dan maar mee

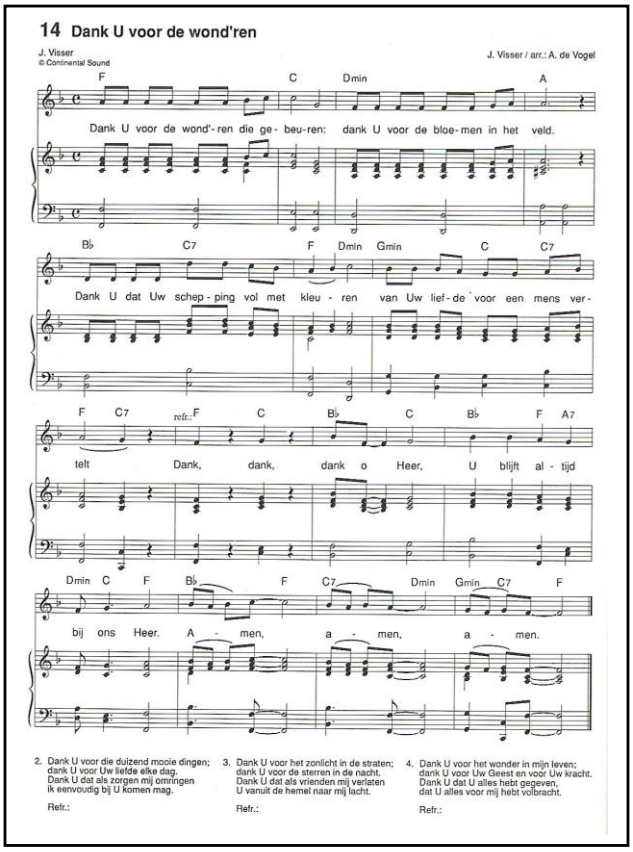
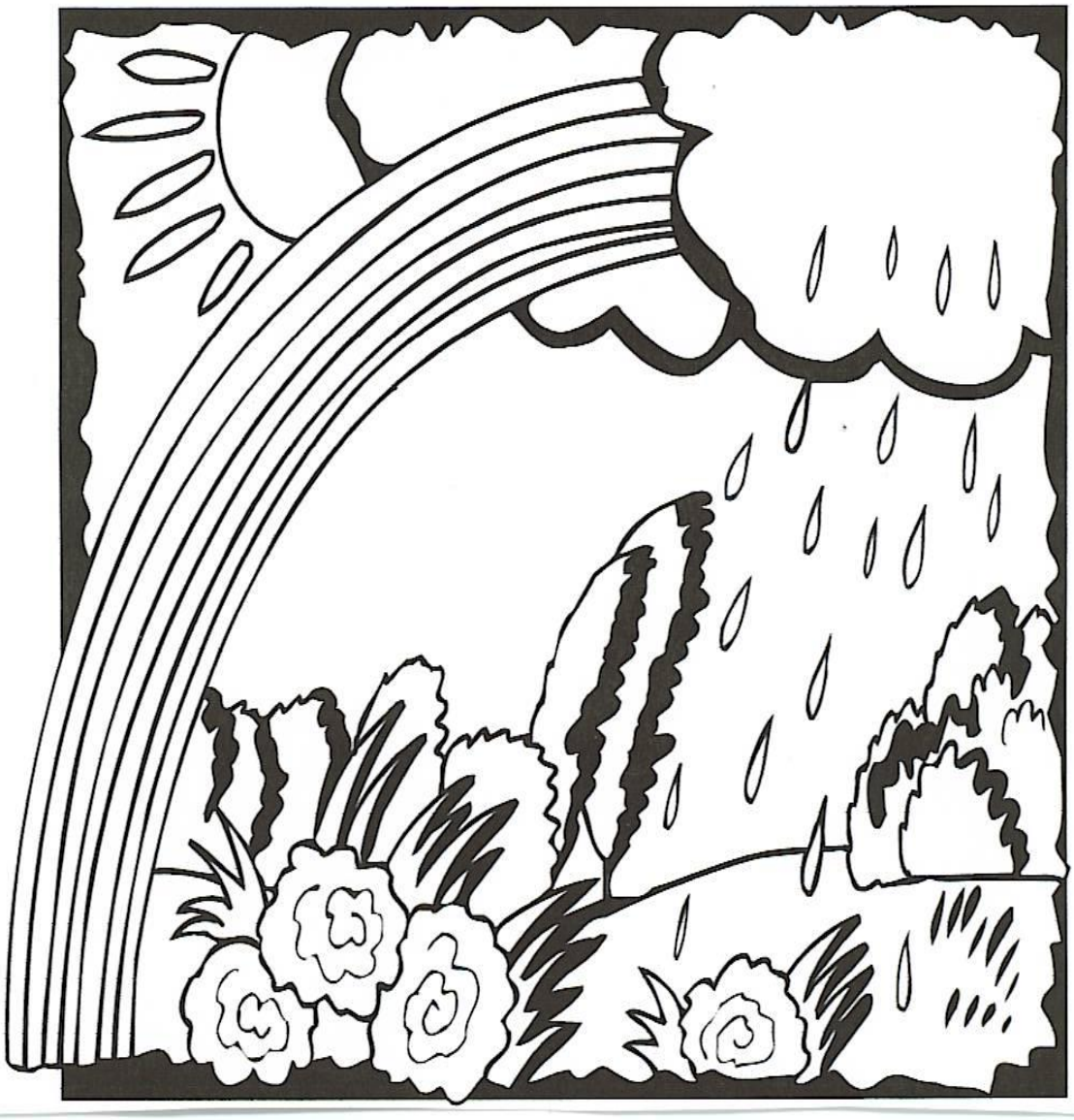
**Dank U dat Uw schepping vol met kleuren**
**Van Uw liefde voor een mens verteld**